Marianne **DALEM**

Professeur de langues germaniques au CRMT et à l'IPH à Herve

Echevine de l'Enseignement, de l'Accueil extra-scolaire, de l'Accueil de l'enfance, de la Citoyenneté et du protocole

- **43 ans**
- **Julémont**

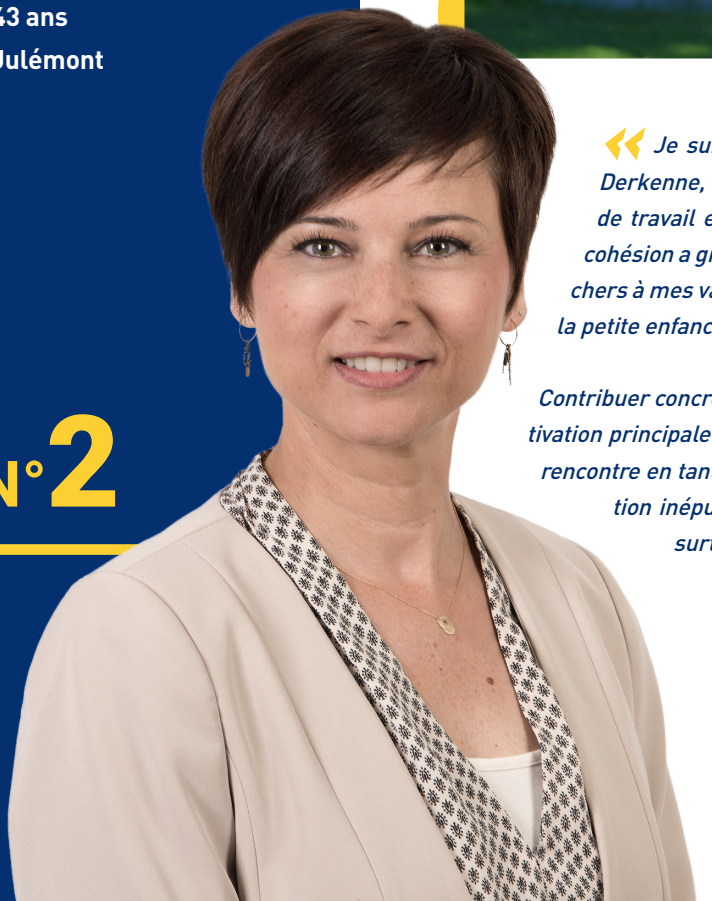

N°2

« Je suis maman de 3 filles de 12, 15 et 17 ans et l'épouse de Frédéric Derkenne, vétérinaire. Ces six années en tant qu'Echevine ont été synonymes de travail et d'investissement sans relâche au sein d'un groupe fort dont la cohésion a grandement participé à l'aboutissement de toute une série de projets chers à mes valeurs et surtout répondant aux besoins des écoles et du secteur de la petite enfance.

Contribuer concrètement à faire avancer les choses dans la commune reste ma motivation principale et dope mon travail quotidien. Les contacts avec les élèves que je rencontre en tant que professeur ou en tant qu'Echevine sont une source d'inspiration inépuisable pour continuer de faire évoluer la formation des jeunes et surtout, de lui donner du sens. »

marianne.dalem@hervedemain.be
0486/12.16.17

HDM
Herve Demain